

WATERTOREN - STADSKANAAL - SCHAAAL 1:100.

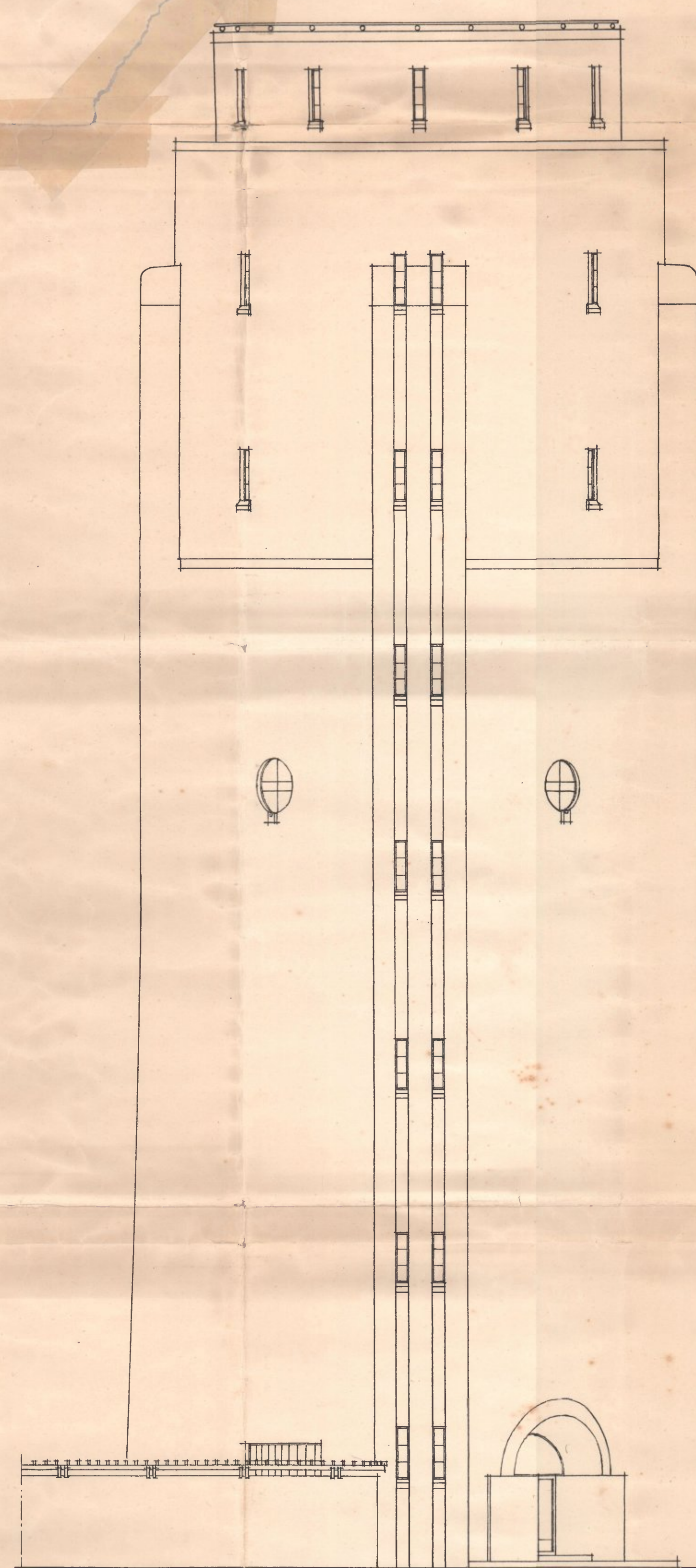

- AANZICHT -



- VOORAANZICHT HOOFDENTREE -

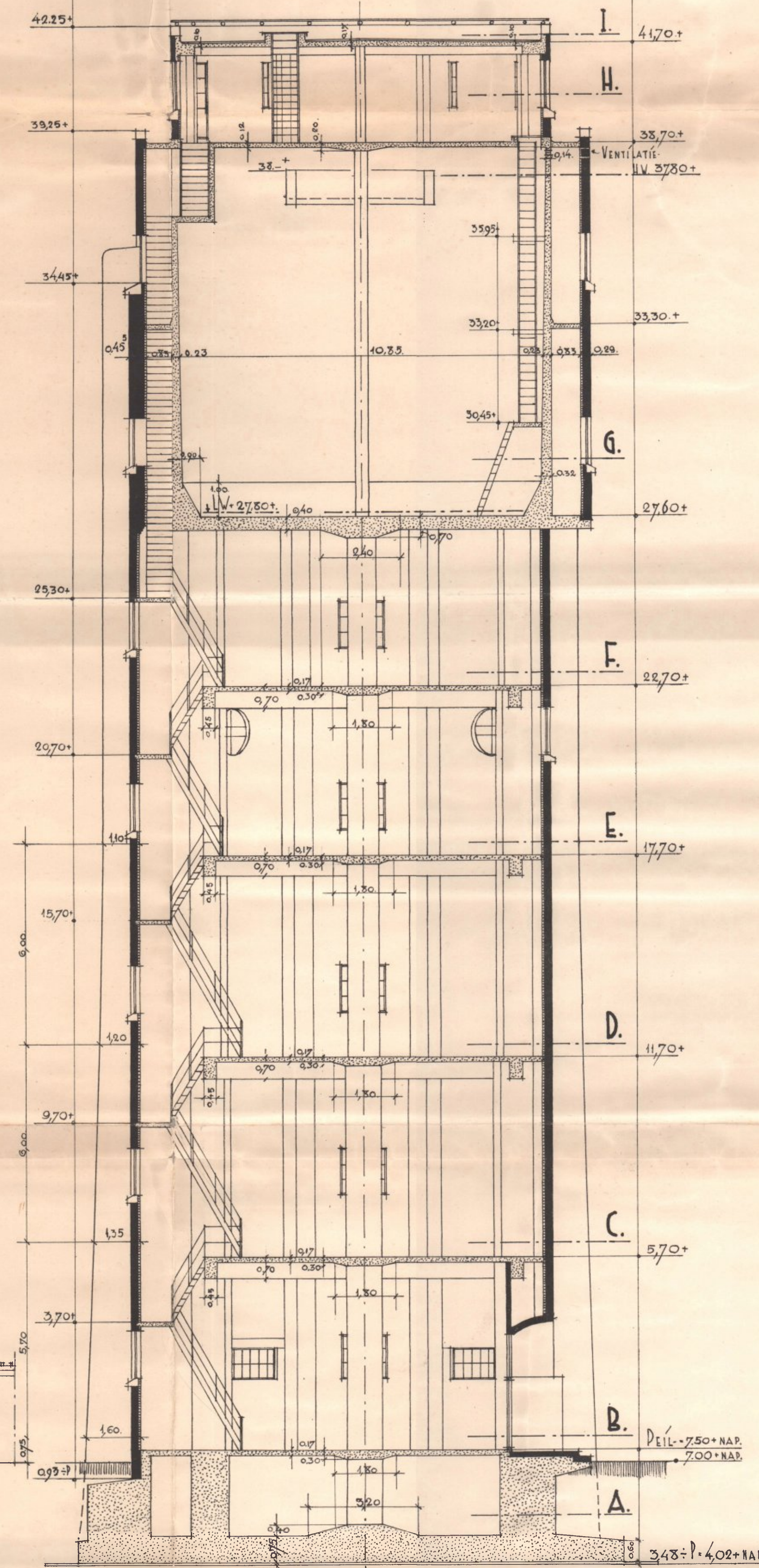

- DOORSNEDE J-J -

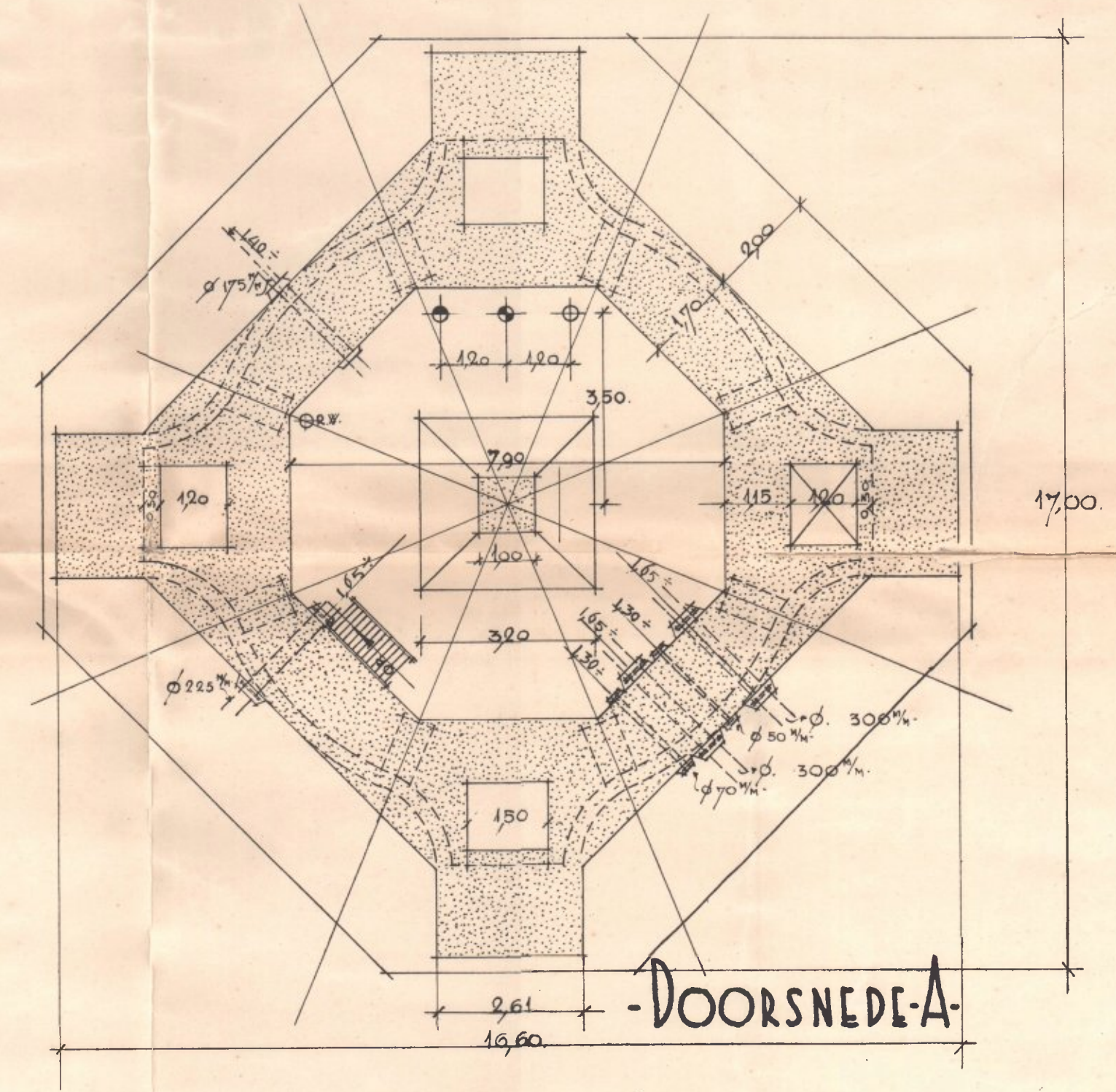

- DOORSNEDE A -

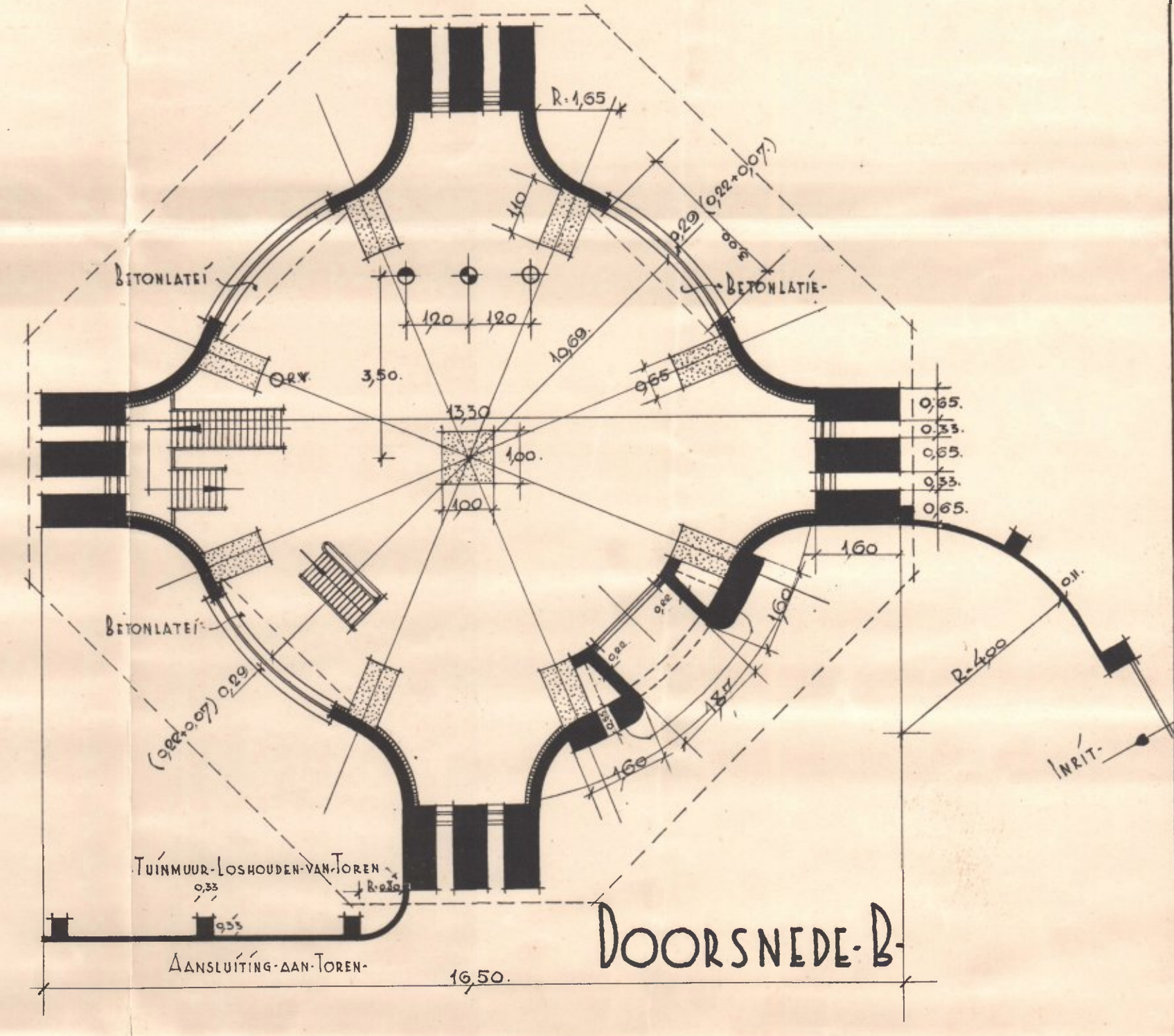

- DOORSNEDE B -

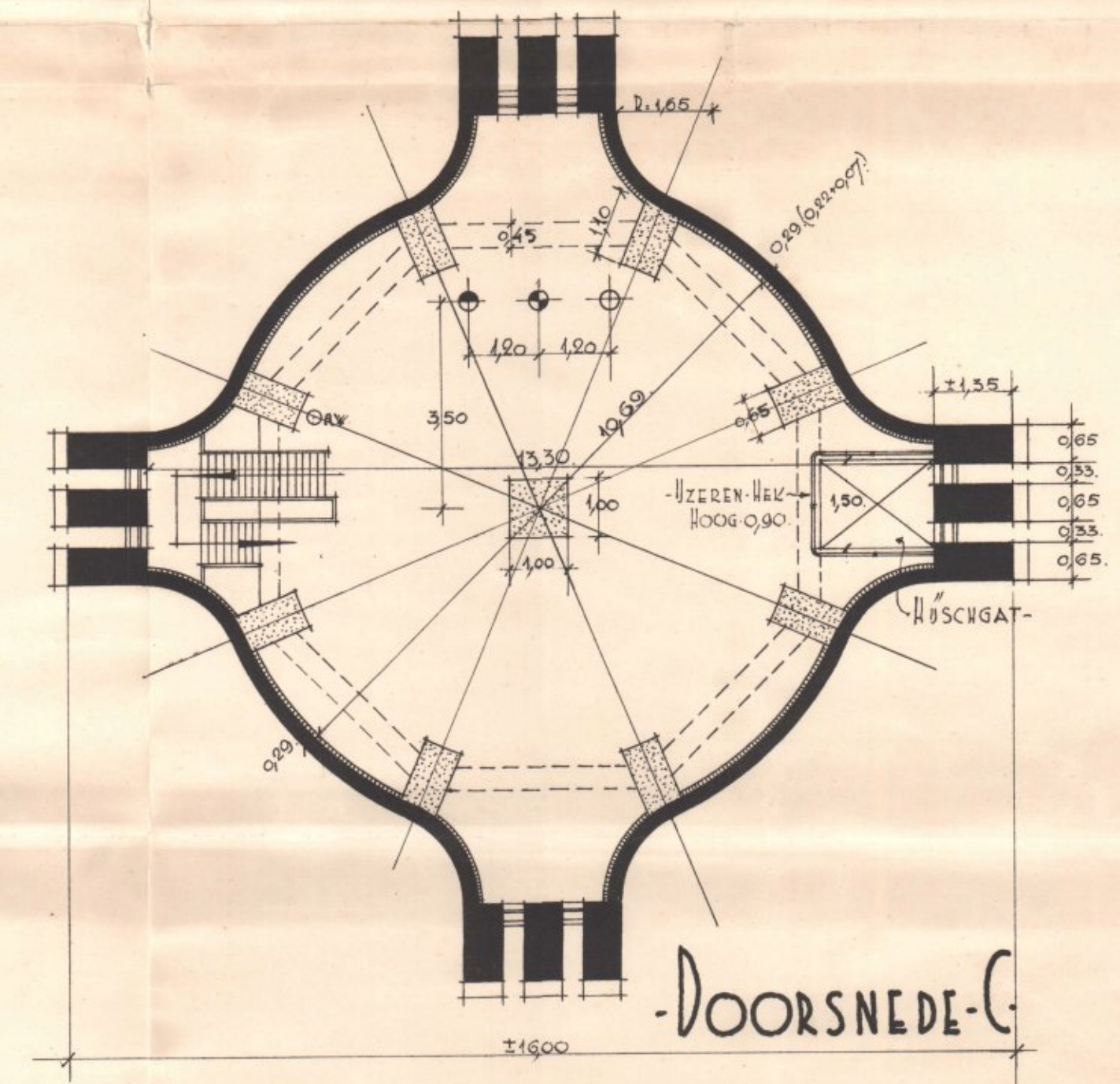

- DOORSNEDE C -

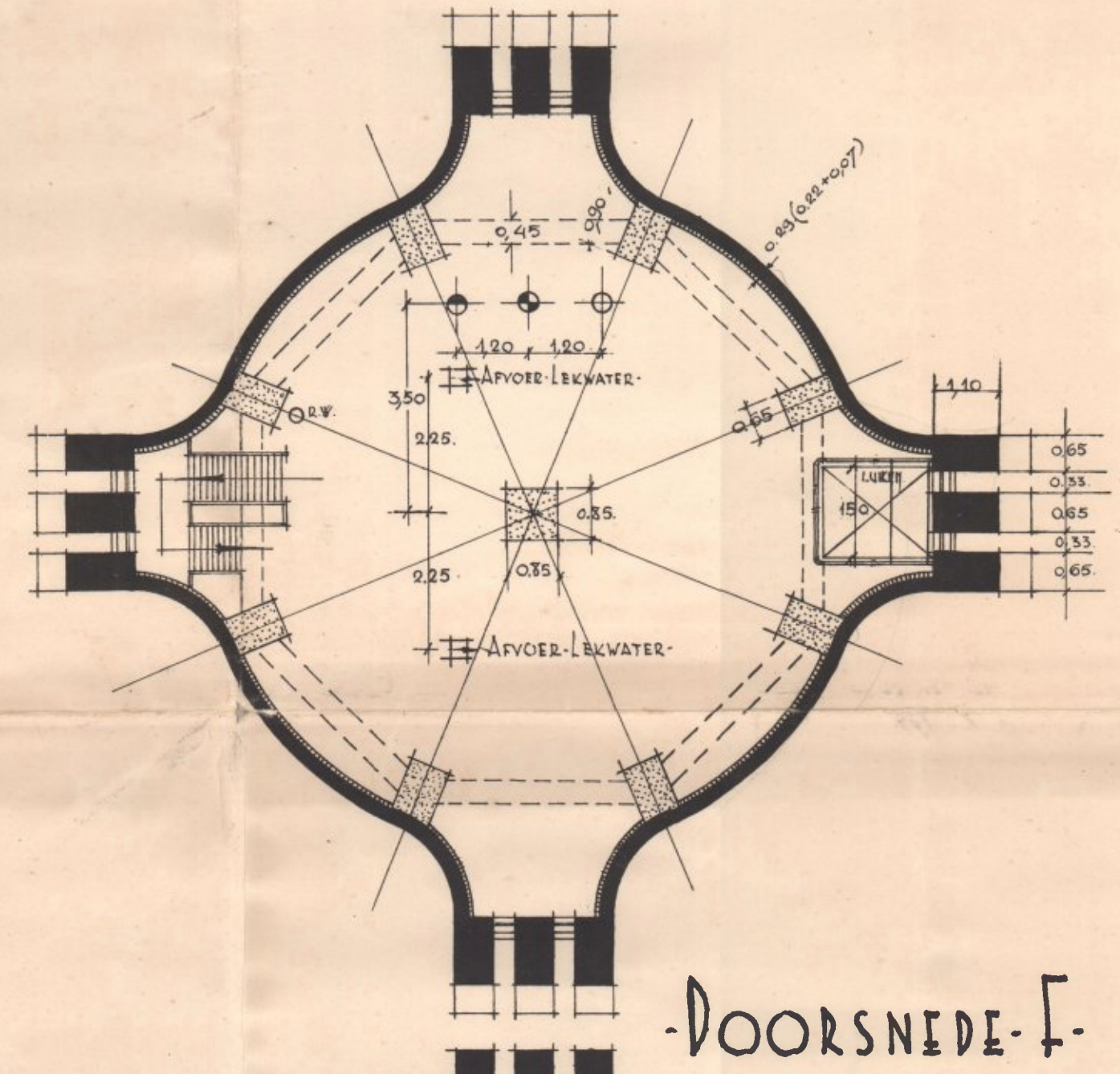

- DOORSNEDE F -

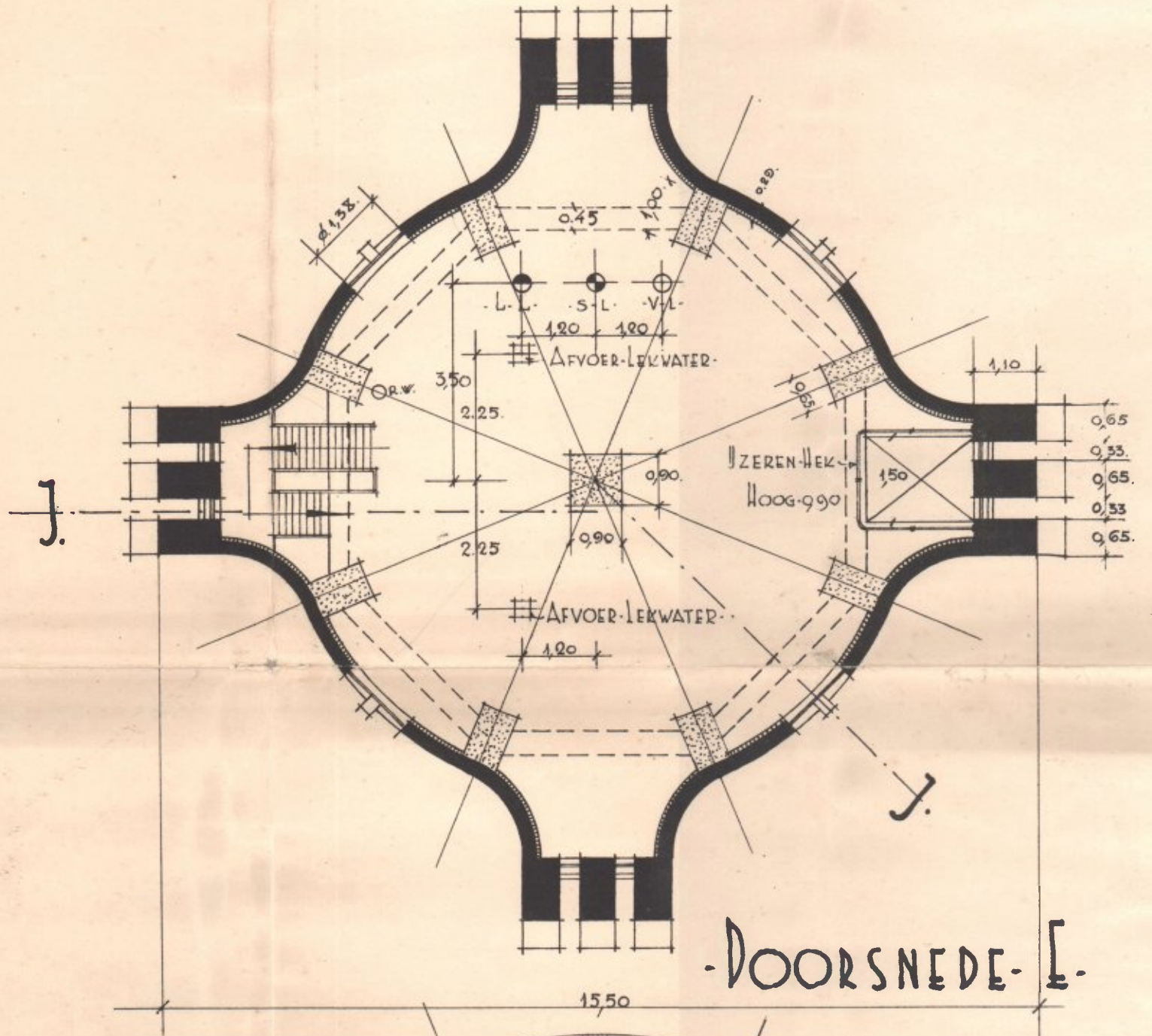

- DOORSNEDE E -

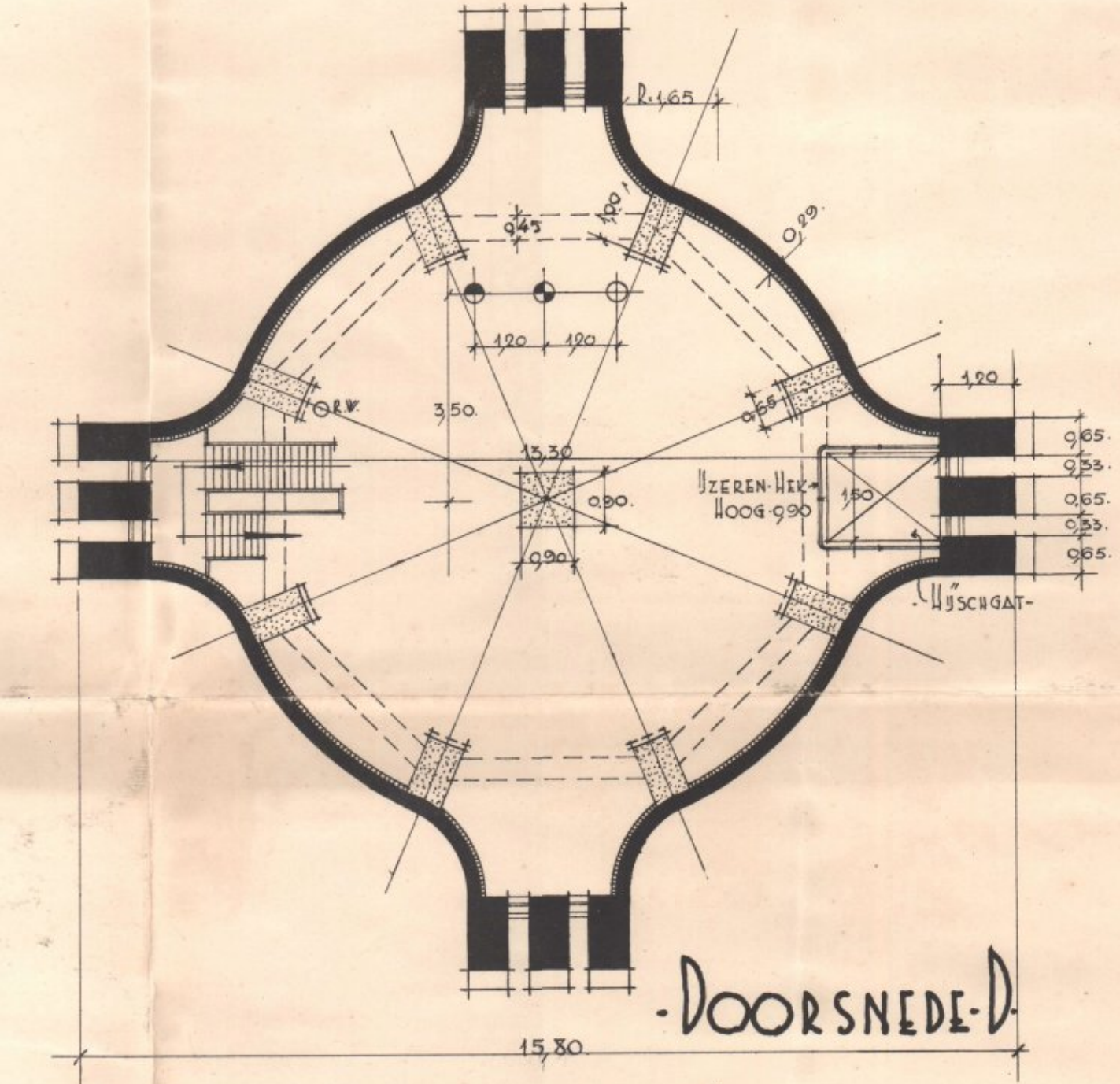

- DOORSNEDE D -

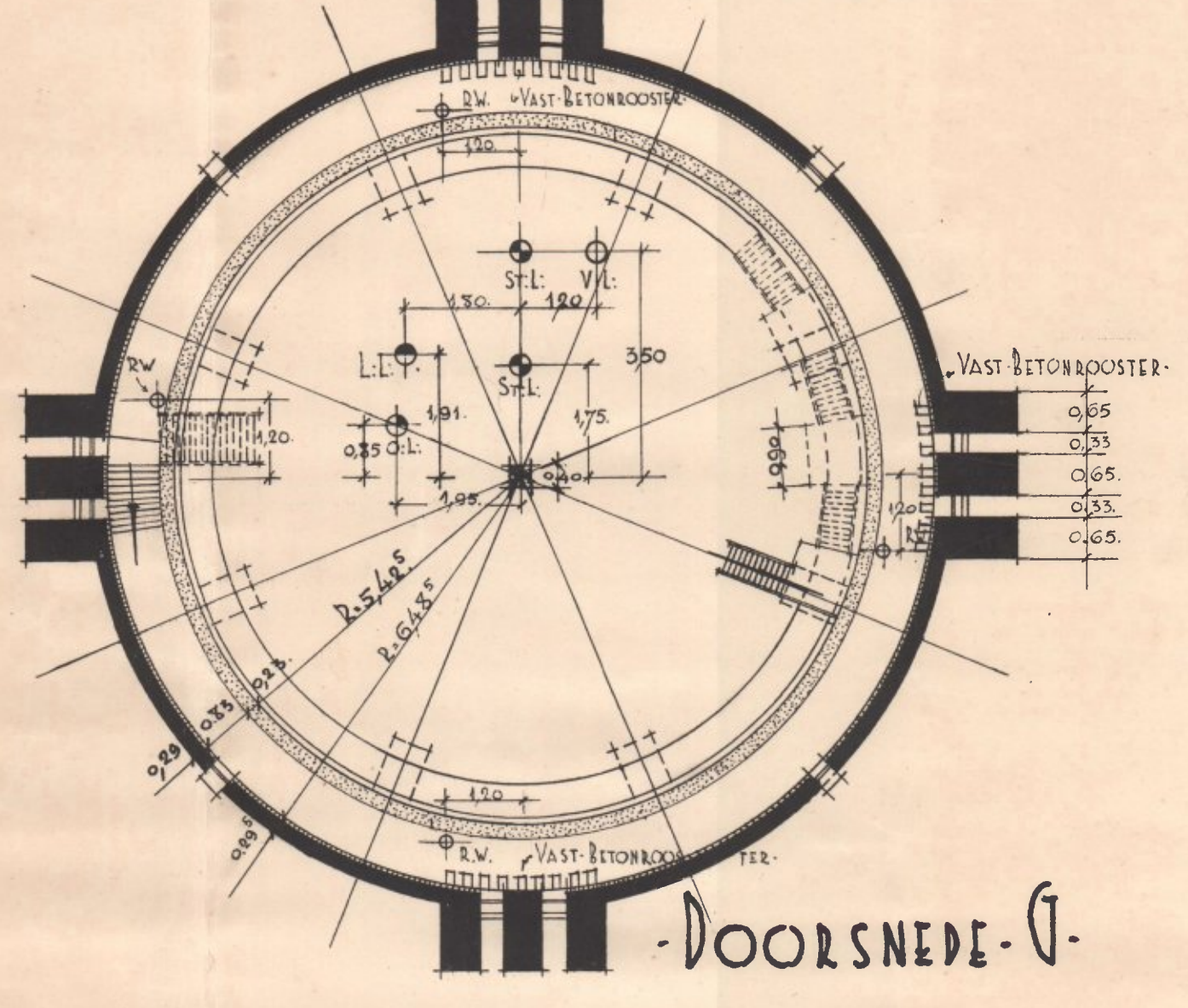

- DOORSNEDE G -

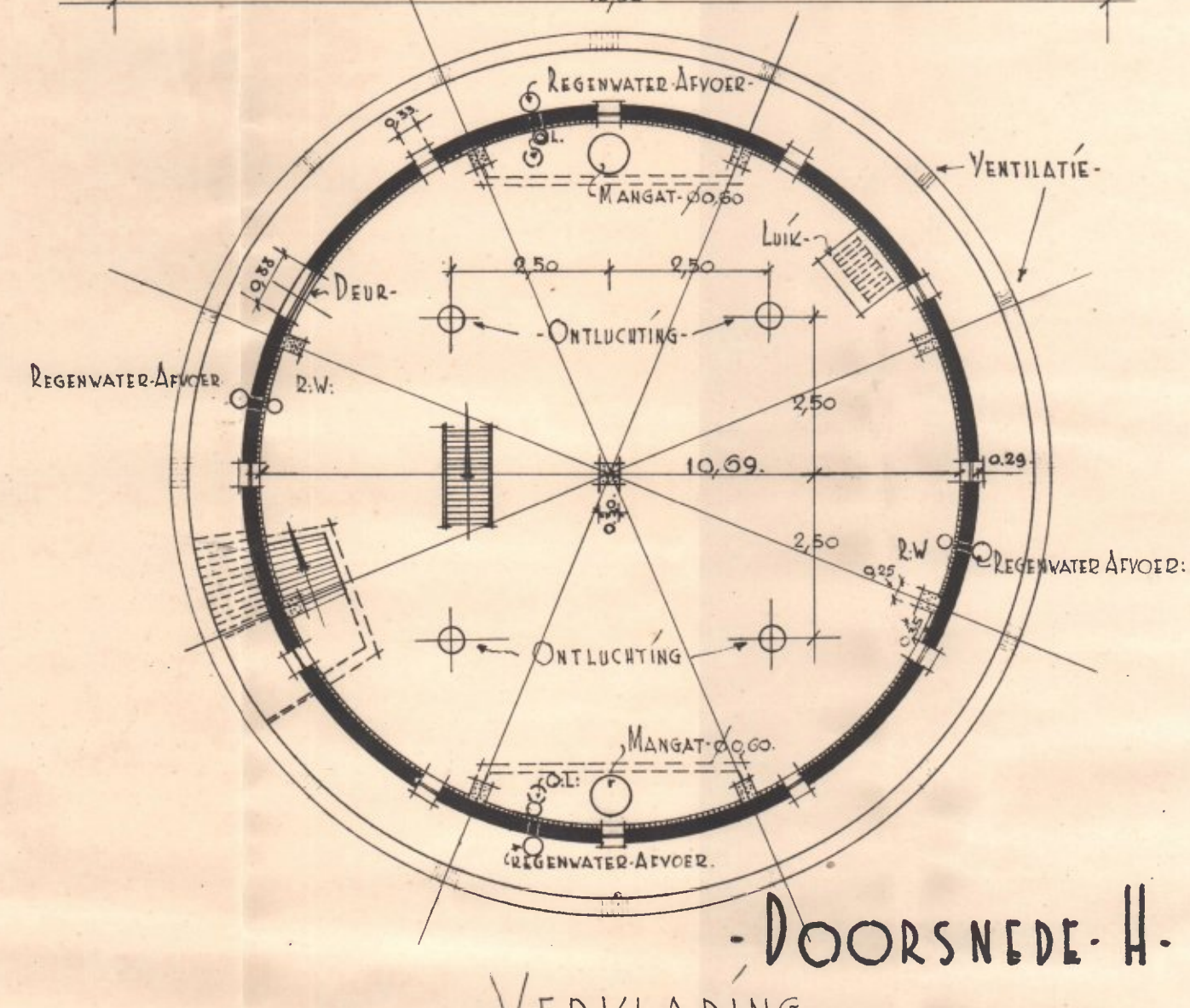

- DOORSNEDE H -

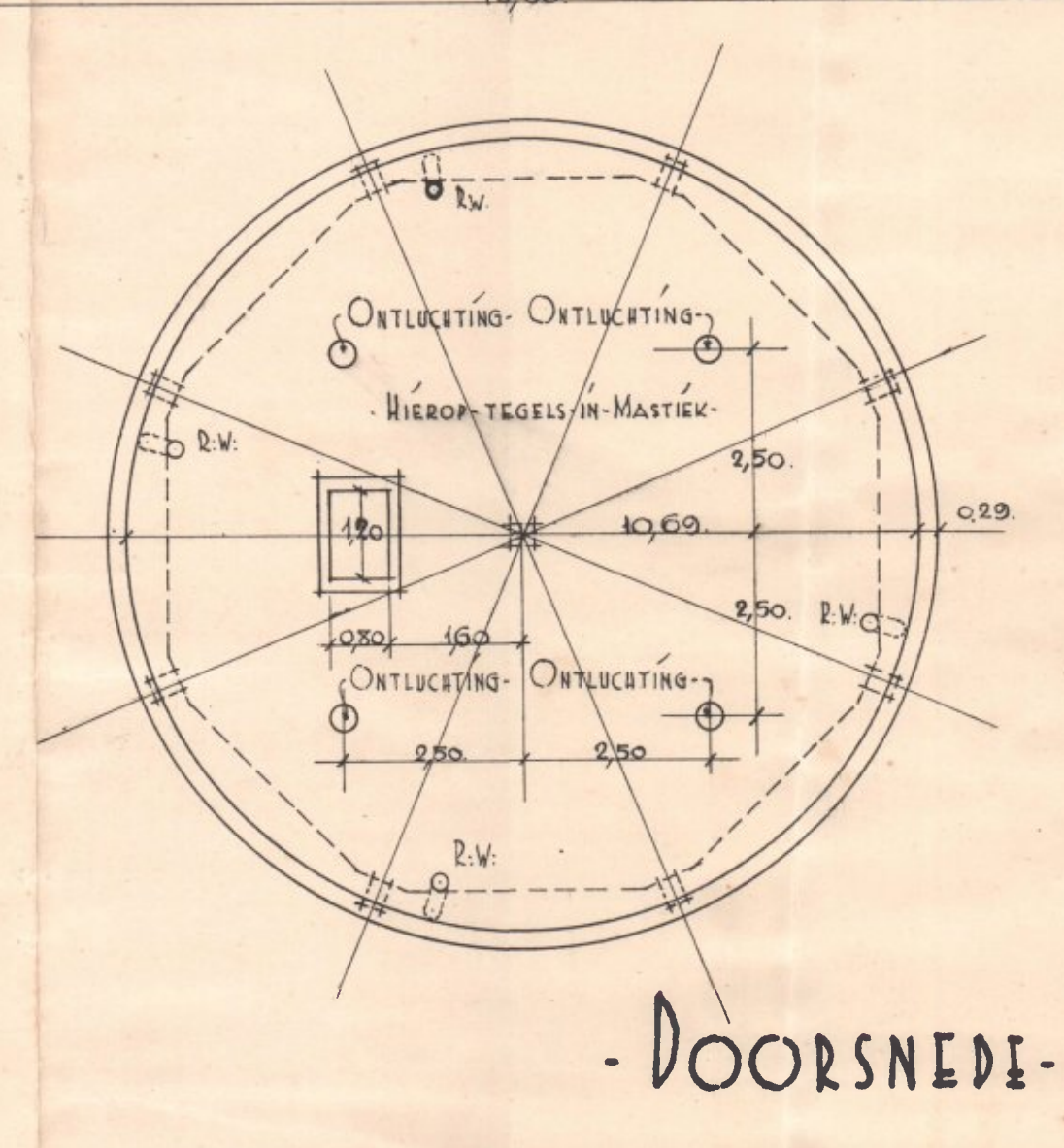

- DOORSNEDE I -

- VERKLARING**
- MUR MET KLAMP
 - GEWAPEN BETON
 - L.L. LEIJSLEIJDING
 - S.L. STIELEIJDING
 - V.L. VULLEIJDING
 - R.V. REGENWATER AFVOER
 - O.L. OVERLOOPLEIJDING

Behaart bij besluit van Provinciebestuur van Wechters d.d. 12. 12. 1934. ONSTWEDERIG van den 12. 12. 1934. 923. N. 1. (57) Bij besluit van den 12. 12. 1934. 923. N. 1. (57) De Directeur der Provincie-Overheid

SCHAAL	1:100	DATEM	ONDERWERP	BLAD
GETEKEND	vr. H. M.	GECONTROLEERD	1:12.33	WATERTORENS
GEZIE	aug 3-12-34			17
ONDERDEEL	TORENTE STADSKANAAL			
WISCONSING	TEKENING	FORMAAT		
	NV WATERLEIDING-MIJ.	72/103	40.17	
	VOOR DE			
	PROVINCIE GPONINGEN			
	1934			
			RANGSHIKMERK	K 2 L 4